

# La Producción de Yuca en la República Dominicana

## Overview

La yuca es un **cultivo principal** en la República Dominicana y un alimento básico para la población; junto con el plátano **es el cultivo más común** y está presente tanto en **conucos de subsistencia** como **en plantaciones con alta innovación tecnológica**. A pesar de tener **potencial de exportación** el volumen embarcado es bajo pero esto se debe en gran medida a la presión del consumo interno que absorbe la producción nacional. El casabe proviene de la yuca.



## Superficie de siembra

**751** **miles tareas**



En la RD se produce yuca dulce y yuca amarga, la yuca dulce es para el consumo fresco y la amarga es para el proceso agroindustrial, principalmente la elaboración de casabe.

### Provincias productoras

- Españolat
- La Vega
- Hermanas Mirabal
- María Trinidad Sánchez
- Santiago
- Puerto Plata
- Valverde
- Santiago Rodríguez
- Montecristi/Bahoruco
- Dajabón
- Hato Mayor/El Seibo
- San Juan

## Consumo

Consumo per cápita de yuca

**26** lbs

Habitante año

(2023)

Participación de la yuca nacional en el consumo anual país



Producción local Import

## Rendimiento

QQs por tarea



Rendimiento en quintales/tarea

## Variedades fomentadas

En la RD se fomenta variedades para consumo fresco y procesamiento para casabe e industrial

### Consumo fresco

Valencia - Valencia mejorada  
Señorita - Perla - Negrita o Pecho rojo

### Para Procesamiento

Mtai - Lima 40 - Yuca A  
Sinuana - Ropain

### Variedades tradicionales

-Consumo y doble propósito-

Americanita o Verdecita - Saonera - Taverita o Pata de chivo - Moya - Bilin - La Niña - Baraonera, Tres ganchos o Félix López - Dame más

-Procesamiento-

Negrita - Brujita - Gela - Agua de coco - Santa Clara

## Producción nacional

Volumen de la producción anual (año 2024) de yuca



**6.03** millones QQs (2024)

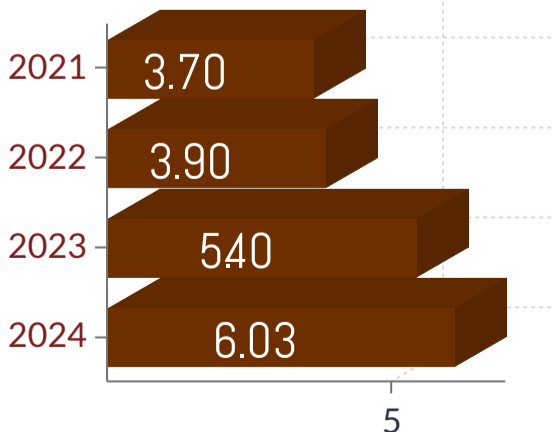

Producción anual de yuca

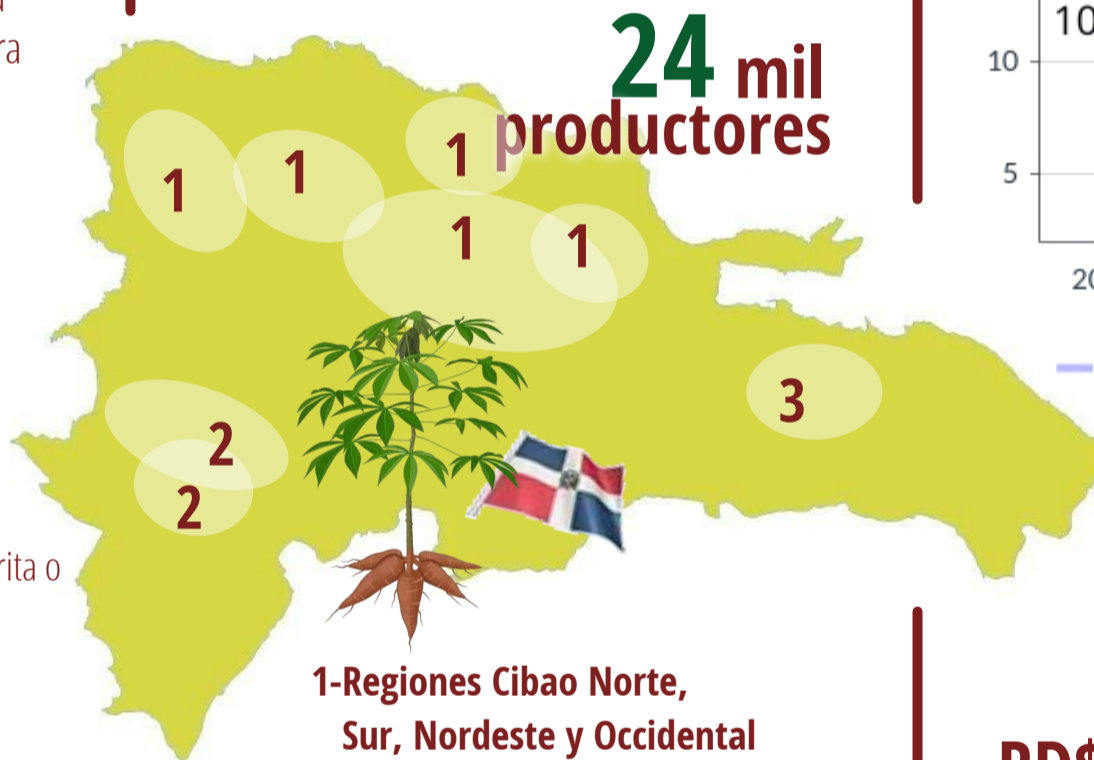

- 1-Regiones Cibao Norte, Sur, Nordeste y Occidental
- 2-Región El Valle y Enriquillo,
- 3-Regiones Yuma e Higuamo

## Export

Quintales

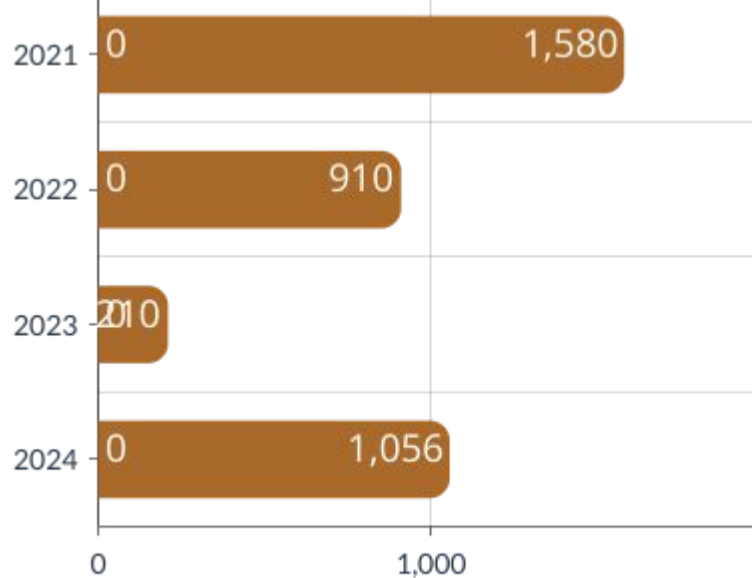

Import Export

Código Arancelario / Sistema Armonizado 2022 de RD 0714.10.00

## Precios

### Pagado al productor

Yuca dulce/quintal

RD\$ **1,074.00** QQ

Yuca amarga/quintal

RD\$ **1,128.00** QQ

(2024)

## Valor y aporte al PBA agrícola

Valor de la producción de yuca

Participación de la Producción de la yuca en el Producto Bruto del subsector agrícola

**6,496** millones RD\$ año

(2024)

**2.0%**

Yuca PBAgric



**JAD**

Junta Agroempresarial Dominicana, Inc.

Fuentes consultadas:

Ministerio de Agricultura - PRODOMINICANA - APAPE - OTCA

Instituto Interamericano de Cooperación para la Agricultura - FAO - USDA - La Agroempresa Provincial (JAD)

GAP REPORT 2024

